

MASKINUDSTYR

Priskatalog Forhandlersortiment, Januar 2021



Indhold

GENERELT	2
GRAVEUDSTYR	3
Graveskovle til gravemaskiner Type 1, 9 - 12 tons	3
Graveskovle til gravemaskiner Type 2, 12 - 16 tons	4
Graveskovle til gravemaskiner Type 3, 14 - 17 tons	5
Graveskovle til gravemaskiner Type 4, 16 - 20 tons	6
Graveskovle til gravemaskiner Type 5, 18 - 24 tons	7
Graveskovle til gravemaskiner Type 6, 22 - 30 tons	8
Graveskovle til gravemaskiner Type 7, 30 - 40 tons	9
Heavy Duty skovle, til gravemaskiner 9 - 140 tons	10
Lerskovle til gravemaskiner Type 9, 12 - 17 tons	11
Lerskovle til gravemaskiner Type 10, 16 - 25 tons	11
Tremmeskovle til gravemaskiner Type 2TR, 12 - 15 tons	12
Tremmeskovle til gravemaskiner Type 3TR, 15 - 18 tons	13
Tremmeskovle til gravemaskiner Type 5TR, 18 - 24 tons	13
Tremmeskovle til gravemaskiner Type 6TR, 22 - 30 tons	14
Tremmeskovle til gravemaskiner Type 7TR, 30 - 50 tons	14
Rabatskovle til gravemaskiner 9 - 12 tons	15
Rabatskovle til gravemaskiner 12 - 17 tons	16
Rabatskovle til gravemaskiner 17 - 24 tons	17
Rabatskovle til gravemaskiner 24 - 35 tons	18
Opriver/ grubbetand til gravemaskiner 12 - 100 tons	19
Affaldshåndtering for alle typer maskiner	20
LÆSSEUDSTYR	22
Stengreb	22
Standard læsseskovle til hurtigkobling ophæng 9-25 tons	23
LM Læsseskovle til let materiale som træflis og savsmuld 12-28 tons	24
HD Læsseskovle til læsning i grusgrav til maskinvægt 9-25 tons	26
HD Læsseskovle til læsning i grusgrav til maskinvægt 25-35 tons	28
Ribbe Læsseskovle til sortering 9-25 tons	29
Ribber i rundjern. ½ Hardox side	29
Læsseskovle til kompakte læsemaskiner 3-10 tons	30
KONTAKT:	31

GENERELT

Vi har i dette priskatalog samlet et udvalg af vores mest populære udstyr målrettet forhandlersegmentet.

Alle modeller er velkendt og gennemprøvet design, og naturligvis fremstillet af højkvalitetsstål (S355 eller hvor angivet, STRENX, HARDOX).

Kontakt os hvis det søgte ikke findes i kataloget, da udvalget her blot er et udsnit af vores produktprogram.

Alle priser er excl. moms og i øvrigt i henhold til vores almindelig handelsbetingelser.

Der tages forbehold for trykfejl.

GRAVEUDSTYR

Graveskovle til gravemaskiner Type 1, 9 - 12 tons

Graveskovle type 1 - med tænder

Varenummer	Bredde (mm)	Liter (SAE)	Tænder	Vægt (kg)	Pris DKK
21-01-0500	500	235	4	215	11.500,00
21-01-0600	600	290	4	250	12.500,00
21-01-0700	700	355	4	285	13.500,00
21-01-0800	800	420	5	320	14.500,00
21-01-0900	900	485	5	355	15.500,00
21-01-1000	1000	550	5	390	16.500,00



Graveskovl type 1 - uden tænder

Tillæg ved direkte montering.

Tillæg for Heavy duty/stenskovl + 3.785,00

Åbningsmål = 900 mm.

Graveskovle type 1 - uden tænder

Varenummer	Bredde (mm)	Liter (SAE)	Vægt (kg)	Pris DKK
21-01-0500U	500	235	215	11.000,00
21-01-0600U	600	290	250	12.000,00
21-01-0700U	700	355	285	13.000,00
21-01-0800U	800	420	320	14.000,00
21-01-0900U	900	485	355	15.000,00
21-01-1000U	1000	550	390	16.000,00

Monteret med skærstål 200 x 25 (500HB) samt slidskinner 80 x 10 mm. (500HB)

Graveskovle til gravemaskiner Type 2, 12 - 16 tons

Graveskovle type 2 - med tænder

Varenummer	Bredde (mm)	Liter (SAE)	Tænder	Vægt (kg)	Pris DKK
21-02-0500	500	275	4	360	18.500,00
21-02-0600	600	350	4	380	19.500,00
21-02-0700	700	425	4	400	20.500,00
21-02-0800	800	500	5	420	21.500,00
21-02-0900	900	580	5	440	22.500,00
21-02-1000	1000	660	5	460	23.500,00
21-02-1100	1100	740	6	480	24.500,00
21-02-1200	1200	820	6	500	25.500,00



Graveskovl type 2 - med tænder
Heavy Duty og stenskovl + 4.325,00
Tremmeskovl + 9.735,00 kr.
Åbningsmål = 1000 mm.

Graveskovle type 2 - uden tænder

Varenummer	Bredde (mm)	Liter (SAE)	Vægt (kg)	Pris DKK
21-02-0500U	500	275	360	16.500,00
21-02-0600U	600	350	380	17.500,00
21-02-0700U	700	425	400	18.500,00
21-02-0800U	800	500	420	19.500,00
21-02-0900U	900	580	440	20.500,00
21-02-1000U	1000	660	460	21.500,00
21-02-1100U	1100	740	480	22.500,00
21-02-1200U	1200	820	500	23.500,00

Monteret med skærstål 200 x 25 (500HB) samt slidskinner 80 x 10 mm. (500HB)

Graveskovle til gravemaskiner Type 3, 14 - 17 tons

Graveskovle type 3 - med tænder

Varenummer	Bredde (mm)	Liter (SAE)	Tænder	Vægt (kg)	Pris DKK
21-03-0500	500	335	4	380	26.000,00
21-03-0600	600	425	4	400	27.000,00
21-03-0700	700	515	4	430	28.000,00
21-03-0800	800	610	5	450	29.000,00
21-03-0900	900	700	5	470	30.000,00
21-03-1000	1000	800	5	500	31.000,00
21-03-1100	1100	900	5	520	32.000,00
21-03-1200	1200	1000	6	550	33.000,00



Graveskovl type 3 - med tænder
Heavy Duty og stenskovl + 4.325,00
Tremmeskovl + 10.815,00
Tillæg ved direkte montering
Åbningsmål = 1100 mm

Graveskovle type 3 - uden tænder

Varenummer	Bredde (mm)	Liter (SAE)	Vægt (kg)	Pris DKK
21-03-0500U	500	335	380	24.000,00
21-03-0600U	600	425	400	25.000,00
21-03-0700U	700	515	430	26.000,00
21-03-0800U	800	610	450	27.000,00
21-03-0900U	900	700	470	28.000,00
21-03-1000U	1000	800	500	29.000,00
21-03-1100U	1100	900	520	30.000,00
21-03-1200U	1200	1000	550	31.000,00

Monteret med skærstål 250 x 30mm (500HB) samt slidskinner 80 x 16 mm. (500HB)

Graveskovle til gravemaskiner Type 4, 16 - 20 tons

Graveskovle type 4 - med tænder

Varenummer	Bredde (mm)	Liter (SAE)	Tænder	Vægt (kg)	Pris DKK
21-04-0600	600	460	4	560	27.000,00
21-04-0700	700	520	4	600	28.000,00
21-04-0800	800	660	4	645	29.000,00
21-04-0900	900	765	5	690	30.000,00
21-04-1000	1000	875	5	735	31.000,00
21-04-1100	1100	980	5	780	32.000,00
21-04-1200	1200	1100	6	825	33.000,00
21-04-1300	1300	1200	6	870	34.000,00



Graveskovl type med tænder
Heavy Duty og stenskovl + 5.410,00
Tremmeskovl + 11.895,00
Tillæg ved direkte montering
Åbningsmål = 1200 mm

Graveskovle type 4 - uden tænder

Varenummer	Bredde (mm)	Liter (SAE)	Vægt (kg)	Pris DKK
21-04-0600U	600	460	560	25.000,00
21-04-0700U	700	520	600	26.000,00
21-04-0800U	800	660	645	27.000,00
21-04-0900U	900	765	690	28.000,00
21-04-1000U	1000	875	735	29.000,00
21-04-1100U	1100	980	780	30.000,00
21-04-1200U	1200	1100	825	31.000,00
21-04-1300U	1300	1200	870	32.000,00

Monteret med skærstål 250 x 30mm (500HB) samt slidskinner 100 x 20 mm. (500HB)

Graveskovle til gravemaskiner Type 5, 18 - 24 tons

Graveskovle type 5 - med tænder

Varenummer	Bredde (mm)	Liter (SAE)	Tænder	Vægt (kg)	Pris DKK
21-05-0700	700	610	4	630	30.000,00
21-05-0800	800	725	4	680	31.000,00
21-05-0900	900	815	4	730	32.000,00
21-05-1000	1000	950	4/5	780	33.000,00
21-05-1100	1100	1100	4/5	830	34.000,00
21-05-1200	1200	1200	5	880	35.000,00
21-05-1300	1300	1365	6	930	36.000,00
21-05-1400	1400	1435	6	980	37.000,00



Graveskovl type 5 - med tænder

Heavy Duty og stenskovl + 6.490,00

Tremmeskovl + 12.980,00

Tillæg ved direkte montering

Åbningsmål = 1280 mm

Graveskovle type 5 - uden tænder

Varenummer	Bredde (mm)	Liter (SAE)	Vægt (kg)	Pris DKK
21-05-0700U	700	610	630	27.500,00
21-05-0800U	800	725	680	28.500,00
21-05-0900U	900	815	730	29.500,00
21-05-1000U	1000	950	780	30.500,00
21-05-1100U	1100	1100	830	31.500,00
21-05-1200U	1200	1200	880	32.500,00
21-05-1300U	1300	1365	930	33.500,00
21-05-1400U	1400	1435	980	34.500,00

Monteret med skærstål 300 x 40mm (500HB) samt slidskinner 100 x 20 mm. (500HB)

Graveskovle til gravemaskiner Type 6, 22 - 30 tons

Graveskovle type 6 - med tænder

Varenummer	Bredde (mm)	Liter (SAE)	Tænder	Vægt (kg)	Pris DKK
21-06-0800	800	800	4	810	37.500,00
21-06-0900	900	915	4	870	38.500,00
21-06-1000	1000	1040	4/5	930	39.500,00
21-06-1100	1100	1170	4/5	990	40.500,00
21-06-1200	1200	1300	5	1050	41.500,00
21-06-1300	1300	1430	6	1110	42.500,00
21-06-1400	1400	1560	6	1170	43.500,00
21-06-1500	1500	1690	6	1230	44.500,00

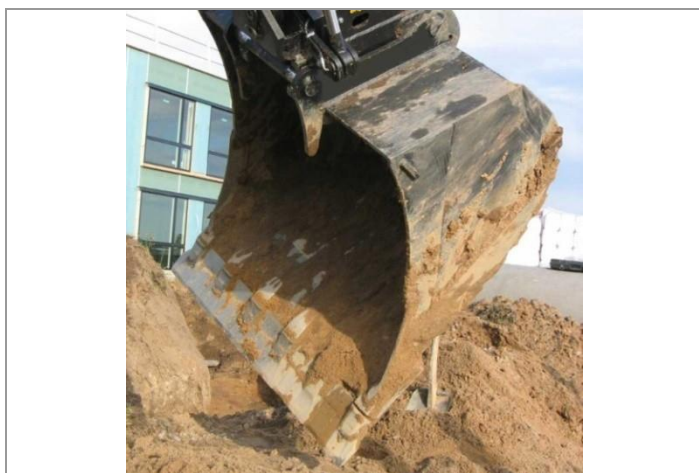

Graveskovl type 6 - med tænder

Heavy Duty og stenskovl + 7.570,00

Tremmeskovl + 16.225,00

Tillæg ved direkte montering

Åbningsmål = 1350 mm

Graveskovle type 6 - uden tænder

Varenummer	Bredde (mm)	Liter (SAE)	Vægt (kg)	Pris DKK
21-06-0800U	800	800	810	35.000,00
21-06-0900U	900	915	870	36.000,00
21-06-1000U	1000	1040	930	37.000,00
21-06-1100U	1100	1170	990	38.000,00
21-06-1200U	1200	1300	1050	39.000,00
21-06-1300U	1300	1430	1110	40.000,00
21-06-1400U	1400	1560	1170	41.000,00
21-06-1500U	1500	1690	1230	42.000,00

Monteret med skærstål 300 x 40mm (500HB) samt slidskinner 100 x 20 mm. (500HB)

Graveskovle til gravemaskiner Type 7, 30 - 40 tons

Graveskovle type 7 - med tænder

Varenummer	Bredde (mm)	Liter (SAE)	Tænder	Vægt (kg)	Pris DKK
21-07-1100	1100	1310	4	1130	49.500,00
21-07-1200	1200	1460	4/5	1200	51.000,00
21-07-1300	1300	1600	4/5	1290	52.500,00
21-07-1400	1400	1760	5	1360	54.000,00
21-07-1500	1500	1905	5/6	1430	55.500,00
21-07-1600	1600	2050	5/6	1520	57.000,00
21-07-1700	1700	2200	6	1590	58.500,00
21-07-1800	1800	2350	9	1660	60.000,00



Graveskovl type 7 med tænder

Heavy Duty og stenskovl + 9.735,00

Tremmeskovl + 17.305

Tillæg ved direkte montering

Åbningsmål = 1425 mm

Graveskovle type 7 - uden tænder

Varenummer	Bredde (mm)	Liter (SAE)	Vægt (kg)	Pris DKK
21-07-1100U	1100	1310	1130	47.000,00
21-07-1200U	1200	1460	1200	48.500,00
21-07-1300U	1300	1600	1290	50.000,00
21-07-1400U	1400	1760	1360	51.500,00
21-07-1500U	1500	1905	1430	53.000,00
21-07-1600U	1600	2050	1520	54.500,00
21-07-1700U	1700	2200	1590	56.000,00
21-07-1800U	1800	2350	1660	57.500,00

Monteret med skærstål 300 x 40/50 mm (500HB) samt slidskinner 100 x 20 mm. (500HB)

Heavy Duty skovle, til gravemaskiner 9 - 140 tons

Vægtklassen er vejledende og afhængig af brydekraft

HD skovle kan laves i mange forskellige udformninger, så kontakt os for tilbud.



Lerskovle til gravemaskiner Type 9, 12 - 17 tons

Lerskovle type 9 - med tænder

<u>Varenummer</u>	<u>Bredde (mm)</u>	<u>Vægt (kg)</u>	<u>Pris DKK</u>
21-09-0300	300	400	20.000,00
21-09-0330	330	440	21.000,00
21-09-0400	400	534	22.000,00

Åbningsmål = 1200 mm

Tillæg ved direkte montering

Lerskovle type 9 - uden tænder

<u>Varenummer</u>	<u>Bredde (mm)</u>	<u>Vægt (kg)</u>	<u>Pris DKK</u>
21-09-0300U	300	400	18.000,00
21-09-0330U	330	440	19.000,00
21-09-0400U	400	534	21.000,00

Monteret med skærstål 250 x 25 mm (500HB) og skrabeskær profil nr. 151.

Åbningsmål = 1200 mm

Tillæg ved direkte montering

Lerskovle til gravemaskiner Type 10, 16 - 25 tons

Lerskovle type 10 - med tænder

<u>Varenummer</u>	<u>Bredde (mm)</u>	<u>Vægt (kg)</u>	<u>Pris DKK</u>
21-10-0300	300	550	27.000,00
21-10-0330	330	590	28.000,00
21-10-0400	400	685	29.000,00

Åbningsmål = 1400 mm

Tillæg ved direkte montering

Fås i flere bredder

Lerskovle type 10 - uden tænder

<u>Varenummer</u>	<u>Bredde (mm)</u>	<u>Vægt (kg)</u>	<u>Pris DKK</u>
21-10-0300U	300	550	25.000,00
21-10-0330U	330	590	26.000,00
21-10-0400U	400	685	27.000,00

Monteret med skærstål 250 x 30 mm (500HB) og skrabeskær profil nr. 151.

Åbningsmål = 1400 mm

Tillæg ved direkte montering

Tremmeskovle til gravemaskiner Type 2TR, 12 - 15 tons

Tremmeskovle type 2TR - med tænder

Varenummer	Bredde (mm)	Liter (SAE)	Tænder	Vægt (kg)	Pris DKK
21-02TR-1000	1000	650	5	450	31.500,00
21-02TR-1200	1200	800	6	530	33.500,00

Åbningsmål = 1050 mm

Tillæg ved direkte montering

Tremmer i 20 mm Hardox. Afstand mellem tremmer min 50 mm

Tremmeskovle type 2TR - uden tænder

Varenummer	Bredde (mm)	Liter (SAE)	Vægt (kg)	Pris DKK
21-02TR-1000U	1000	650	450	30.000,00
21-02TR-1200U	1200	800	530	32.000,00

Åbningsmål = 1050 mm

Tillæg ved direkte montering

Monteret med skærstål 200 x 25 mm (500HB) og tremmer i 20 mm Hardox. Afstand mellem tremmer min. 50 mm



Tremmeskovle til gravemaskiner Type 3TR, 15 - 18 tons

Tremmeskovle type 3TR - med tænder

Varenummer	Bredde (mm)	Liter (SAE)	Tænder	Vægt (kg)	Pris DKK
21-03TR-1000	1000	800	4	-	37.000,00
21-03TR-1200	1200	1000	5	800	38.500,00



Type 3TR med tænder

Åbningsmål = 1200 mm

Tillæg ved direkte montering

Tremmer i 25 mm Hardox.

Afstand mellem tremmer min 50 mm

Tremmeskovle type 3TR - uden tænder

Varenummer	Bredde (mm)	Liter (SAE)	Vægt (kg)	Pris DKK
21-03TR-1000U	1000	800	-	35.000,00
21-03TR-1200U	1200	1000	800	36.500,00

Monteret med skærstål 250 x 30 mm (500HB)

Tremmeskovle til gravemaskiner Type 5TR, 18 - 24 tons

Tremmeskovle type 5TR - med tænder

Varenummer	Bredde (mm)	Liter (SAE)	Tænder	Vægt (kg)	Pris DKK
21-05TR-1500	1500	1700	6	-	55.000,00
21-05TR-1700	1700	1970	7	-	58.000,00

Åbningsmål = 1300 mm

Tremmer i 25 mm Hardox. Afstand mellem tremmer 70 mm. Tillæg for direkte montering.

Tremmeskovle type 5TR - uden tænder

Varenummer	Bredde (mm)	Liter (SAE)	Vægt (kg)	Pris DKK
21-05TR-1500U	1500	1700	-	52.000,00
21-05TR-1700U	1700	1970	-	55.000,00

Tremmeskovle til gravemaskiner Type 6TR, 22 - 30 tons

Tremmeskovle type 6TR - med tænder

Varenummer	Bredde (mm)	Liter (SAE)	Tænder	Vægt (kg)	Pris DKK
21-06TR-1500	1500	1700	6	1580	63.000,00
21-06TR-1700	1700	1970	7	1700	65.000,00

Åbningsmål = 1350 mm

Tremmer i 30 mm Hardox. Afstand mellem tremmer ca. 70 mm

Tillæg for direkte montering.

Tremmeskovle type 6TR - uden tænder

Varenummer	Bredde (mm)	Liter (SAE)	Vægt (kg)	Pris DKK
21-06TR-1500U	1500	1700	1580	60.000,00
21-06TR-1700U	1700	1970	1700	62.000,00

Monteret med skærstål 300 x 40 mm (500HB) Tremmer i 30 mm Hardox. Afstand mellem tremmer ca. 70 mm.

Åbningsmål = 1350 mm

Tillæg for direkte montering.

Tremmeskovle til gravemaskiner Type 7TR, 30 - 50 tons

Tremmeskovle type 7TR - med tænder

Varenummer	Bredde (mm)	Liter (SAE)	Tænder	Vægt (kg)	Pris DKK
21-07TR-1500	1500	1900	6/7	-	73.000,00
21-07TR-1700	1700	2200	7	-	75.000,00

Åbningsmål = 1450 mm

Tremmer i 30 mm Hardox. Afstand mellem tremmer ca. 70 mm.

Tillæg for direkte montering.

Tremmeskovle type 7TR - uden tænder

Varenummer	Bredde (mm)	Liter (SAE)	Vægt (kg)	Pris DKK
21-07TR-1500U	1500	1900	-	69.000,00
21-07TR-1700U	1700	2200	-	71.000,00

Monteret med skærstål 300 x 50 mm (500HB) Tremmer i 30 mm Hardox. Afstand mellem tremmer ca. 70 mm.

Åbningsmål = 1450 mm

Tillæg for direkte montering.

Rabatskovle til gravemaskiner 9 - 12 tons

Kipbar rabatskovl type V50 med profilsider

Varenummer	Bredde (mm)	Liter (SAE)	Vægt (Kg)	Pris DKK
28-V50-4016-2P	1600	400	420	32.500,00
28-V50-4317-2P	1700	430	440	34.500,00
28-V50-4618-2P	1800	460	460	35.500,00
28-V50-5020-2P	2000	500	480	37.000,00

Åbningsmål = 700 mm

Kipvinkel 2 x 45 grader

Leveres med 2 stk. cylindre og slanger mellem cylindrene

		
Kipbar rabatskovl type V50	Rabatskovle type RG50	Type RG50 som "svenskerskovl"
Tillæg ved direkte montering 731,00		

Rabatskovle type RG50 med profilsider - uden kip

Varenummer	Bredde (mm)	Liter (SAE)	Vægt (Kg)	Pris DKK
28-RG50-4016-2P	1600	400	260	12.500,00
28-RG50-4317-2P	1700	430	280	13.000,00
28-RG50-4618-2P	1800	460	300	13.500,00
28-RG50-5020-2P	2000	500	320	14.500,00

Denne skovl fås også som "svenskerskovl" Tillæg + 4.325,00



Rabatskovle til gravemaskiner 12 - 17 tons

Kipbar rabatskovl type V60 - med profilsider

Varenummer	Bredde (mm)	Liter (SAE)	Vægt (Kg)	Pris DKK
21-V60-4518-2P	1800	450	600	43.000,00
21-V60-0520-2P	2000	500	620	44.500,00
21-V60-0620-2P	2000	600	650	45.500,00
21-V60-0720-2P	2000	700	680	46.500,00
21-V60-0820-2P	2000	800	720	47.500,00
21-V60-0920-2P	2000	900	750	48.500,00

Kipvinkel 2 x 45 grader.

Leveres med 2 stk. cylindre og slanger mellem cylindrene

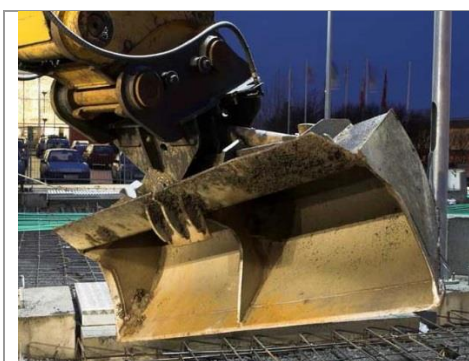

Kipbar rabatskovl type V60



Rabatskovl type RG60



Type RG60 som "svenskerskovl"

Rabatskovle type RG60 med profilsider - uden kip

Varenummer	Bredde (mm)	Liter (SAE)	Vægt (Kg)	Pris DKK
21-RG60-4518-2P	1800	450	380	17.000,00
21-RG60-0520-2P	2000	500	400	18.500,00
21-RG60-0620-2P	2000	600	420	20.000,00
21-RG60-0720-2P	2000	700	450	21.000,00
21-RG60-0820-2P	2000	800	480	22.000,00
21-RG60-0920-2P	2000	900	510	23.000,00

Denne skovl kan også fås som "svenskerskovl" + tillæg 4.325,00

Rabatskovle til gravemaskiner 17 - 24 tons

Kipbar rabatskovl type V70 - med profilsider

Varenummer	Bredde (mm)	Liter (SAE)	Vægt (Kg)	Pris DKK
21-V70-0820-2P	2000	800	900	56.000,00
21-V70-0920-2P	2000	900	950	57.000,00
21-V70-1020-2P	2000	1000	1000	58.000,00
21-V70-1120-2P	2000	1100	1050	59.000,00
21-V70-1220-2P	2000	1200	1100	60.000,00
21-V70-1022-2P	2200	1000	1250	64.000,00
21-V70-1124-2P	2400	1100	1350	68.000,00

Kipvinkel 2 x 45 grader

Leveres med 2 stk. cylindre og slanger mellem cylindrene



Kipbar rabatskovl type V70



Rabatskovl type RG70



Type RG70 som "svenskerskovl"

Rabatskovle type RG70 med profilsider - uden kip

Varenummer	Bredde (mm)	Liter (SAE)	Vægt (Kg)	Pris DKK
21-RG70-0820-2P	2000	800	750	29.000,00
21-RG70-0920-2P	2000	900	800	30.000,00
21-RG70-1020-2P	2000	1000	840	31.000,00
21-RG70-1120-2P	2000	1100	840	32.000,00
21-RG70-1220-2P	2000	1200	900	33.000,00
21-RG70-1022-2P	2200	1000	1050	36.000,00
21-RG70-1124-2P	2400	1100	1150	38.000,00

Denne skovl kan også fås som "svenskerskovl" + tillæg 5.410,00

Rabatskovle til gravemaskiner 24 - 35 tons

Kipbar rabatskovl type V80 - med profilsider

Varenummer	Bredde (mm)	Liter (SAE)	Vægt (Kg)	Vægt D/DH-575	Pris DKK
21-V80-1220-2P	2000	1200	1225	1250	69.000,00
21-V80-1420-2P	2000	1400	1360	1385	70.000,00
21-V80-1222-2P	2200	1200	1345	1370	74.000,00
21-V80-1422-2P	2200	1400	1480	1505	76.000,00
21-V80-1522-2P	2200	1500	1615	1640	78.000,00
21-V80-1622-2P	2200	1600	1750	1775	80.000,00
21-V80-1822-2P	2200	1800	2020	2045	82.000,00

Kipvinkel 2 x 45 grader

Leveres med 2 stk. cylindre og slanger mellem cylindrene



Kipbar rabatskovl type V80

Rabatskovl type RG80

Type RG80 som "svenskerskovl"

Rabatskovle type RG80 med profilsider - uden kip

Varenummer	Bredde(mm)	Liter (SAE)	Vægt (Kg)	Vægt D/DH-575	Pris DKK
21-RG80-1220-2P	2000	1200	900	925	42.000,00
21-RG80-1420-2P	2000	1400	1020	1045	44.000,00
21-RG80-1222-2P	2200	1200	1000	1225	48.000,00
21-RG80-1422-2P	2200	1400	1130	1155	50.000,00
21-RG80-1522-2P	2200	1500	1265	1290	52.000,00
21-RG80-1622-2P	2200	1600	1400	1425	54.000,00
21-RG80-1822-2P	2200	1800	1670	1695	56.000,00

Denne skovl kan også fås som "svenskerskovl" + tillæg 5.150,00

Opriver/ grubbetand til gravemaskiner 12 - 100 tons

Vægtklassen er vejledende



Opriver type B, 12-17 tons

Varenummer	Højde mål (mm)	Vægt (kg)	Pris DKK
21-OP-B	900	275	19.500,00

Fremstillet i 40 mm Hardox og Cat tand 3"

Opriver type BB, 17-28 tons

Varenummer	Højde mål (mm)	Vægt (kg)	Pris DKK
21-OP-BB	1000	575	29.000,00

Fremstillet i 50 mm Hardox og Cat tand 3"

Opriver type D, 28-55 tons

Varenummer	Højde mål (mm)	Vægt (kg)	Pris DKK
21-OP-D	1500	650	39.560,00

Fremstillet i 80 mm Hardox og Cat tand 4½"

Opriver type E, 55-100 tons

Varenummer	Højde mål (mm)	Vægt (kg)	Pris DKK
21-OP-E	2000	1800	59.650,00

Fremstillet i 100 mm Hardox og Cat tand 5½"

Affaldshåndtering for alle typer maskiner

Da ikke to opgaver er ens kan vi konstruere skovle og overfald så den passer netop til dine ønsker. Vi leverer med og uden overfald, med og uden højdetip og til industriel brug i både blødt og hårdt affald.





MASKINUDSTYR



LÆSSEUDSTYR

Stengreb

Varenummer	Bredde (mm)	Pris DKK
10-0380	1000	18.680,00
10-0381	1200	22.500,00
10-0382	1500	28.500,00
10-0383	1800	21.025,00
10-0384	2000	33.360,00
10-0385	2200	40.695,00
10-0386	2400	41.035,00
10-0387	2500	42.200,00
10-0388	2800	44.705,00
10-0389	3000	45.040,00



Stengreb

Standard læsseskovle til hurtigkobling ophæng 9-25 tons



Standard læsseskovle til vægtklasse 9-16 tons - ophæng Volvo type hurtigkobling

Varenr	Betegnelse	Bredde(mm)	Indhold(m ³)	Pris DKK
1100-20-2500-13	Standard læsseskovl	2500	2,0	39.000,00
1100-23-2650-13	Standard læsseskovl	2650	2,3	41.000,00
1100-25-2850-13	Standard læsseskovl	2850	2,5	41.000,00
1100-26-2650-13	Standard læsseskovl	2650	2,65	41.000,00
1100-26-3000-13	Standard læsseskovl	3000	2,6	42.500,00
1100-29-2850-13	Standard læsseskovl	2850	2,9	45.000,00
1100-31-3000-13	Standard læsseskovl	3000	3,1	47.000,00

Standard læsseskovle til vægtklasse 16-21 tons - ophæng Volvo type hurtigkobling

Varenr	Betegnelse	Bredde(mm)	Indhold(m ³)	Pris DKK
1100-33-2850-13	Standard læsseskovl	2850	3,3	51.500,00
1100-35-3000-13	Standard læsseskovl	3000	3,5	53.500,00
1100-37-3200-13	Standard læsseskovl	3200	3,7	55.500,00
1100-40-3000-13	Standard læsseskovl	3000	4,0	56.500,00
1100-42-3200-13	Standard læsseskovl	3200	4,2	58.500,00

Standard læsseskovle til vægtklasse 21-25 tons - ophæng Volvo type hurtigkobling

Varenr	Betegnelse	Bredde(mm)	Indhold(m ³)	Pris DKK
1100-45-3200-1	Standard læsseskovl	3200	4,5	66.500,00
1100-48-3400-1	Standard læsseskovl	3400	4,8	68.500,00

Tilvalg

Beskrivelse	Merpris DKK
Direkte montering	5.775,00
Direkte montering (maskiner over 15 T)	9.345,00
Merpris gummistop	2.415,00
Stor V spildplade	3.990,00
Profilskær/pileskær P151 (151 mm tykt) påsvejset	3.035,00
Profilskær/pileskær P203 (203 mm tykt) påsvejset	5.775,00
9 stk. 2,5" tænder påsvejset	5.385,00
9 stk. 3,0" tænder påsvejset	6.520,00

LM Læsseskovle til let materiale som træflis og savsmuld 12-28 tons



Her vist i 12 m³ med til valgt profilskår

LM læsseskovle til vægtklasse 12-16 tons - ophæng Volvo type hurtigkobling

Varenr.	Betegnelse	Bredde(mm)	Indhold(m ³)	Pris DKK
1105-50-2850-1	LM Læsseskovl	2650	4,0	58.500,00
1105-50-2850-1	LM Læsseskovl	2850	5,0	60.500,00
1105-60-3000-1	LM Læsseskovl	3000	6,0	62.500,00
1105-70-3000-1	LM Læsseskovl	3000	7,0	64.500,00

LM læsseskovle til vægtklasse 16-21 tons - ophæng Volvo type hurtigkobling

Varenr.	Betegnelse	Bredde(mm)	Indhold(m ³)	Pris DKK
1105-80-3200-1	LM Læsseskovl	3200	8,0	79.500,00
1105-90-3400-1	LM Læsseskovl	3400	9,0	82.500,00
1105-10-3400-1	LM Læsseskovl	3400	10,0	84.500,00

LM læsseskovle til vægtklasse 21-28 tons - ophæng Volvo type hurtigkobling

Varenr	Betegnelse	Bredde(mm)	Indhold(m ³)	Pris DKK
1105-12-3400-1	LM Læsseskovl	3400	12,0	99.000,00
1105-14-3700-1	LM Læsseskovl	3700	14,0	102.000,00

Tilvalg

Beskrivelse	Merpris DKK
Direkte montering (maskiner over 15 T)	9.345,00
Stor V spildplade	3.990,00
Profilskår/pileskår P151 (151 mm bredt) påsvejset	3.035,00
Bonus sider	3.150,00

Beskrivelse:

Skovlen er konstrueret til læsning af let materiale som træflis og savsmuld. Skovlen er lavet med "vinduer" for at give bedre overblik. Når skovlen er 3400 mm bred eller derover, er den udført med midter-afstiver.



HD Læsseskovle til læsning i grusgrav til maskinvægt 9-25 tons

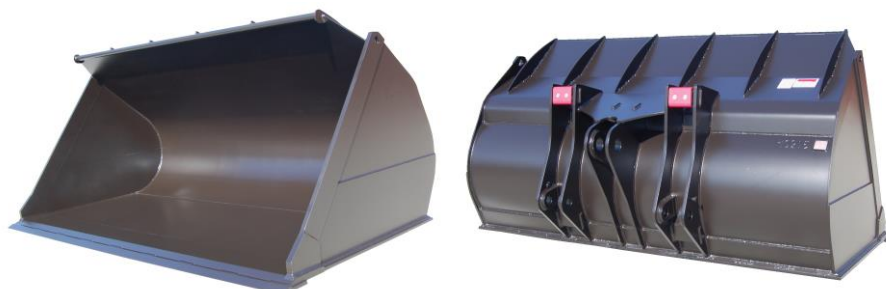

HD læsseskovle til vægtklasse 9-16 tons - ophæng Volvo type hurtigkobling

Varenr	Betegnelse	Bredde(mm)	Indhold(m ³)	Pris DKK
1110-20-2500-13	HD læsseskovl	2500	2,0	50.500,00
1110-23-2650-13	HD læsseskovl	2650	2,3	53.500,00
1110-25-2850-13	HD Læsseskovl	2850	2,5	54.500,00
1110-26-2650-13	HD Læsseskovl	2650	2,65	54.500,00
1110-26-3000-13	HD læsseskovl	3000	2,6	55.500,00
1110-29-2850-13	HD Læsseskovl	2850	2,9	57.500,00
1110-31-3000-13	HD Læsseskovl	3000	3,1	58.500,00

HD læsseskovle til vægtklasse 16-21 tons - ophæng Volvo type hurtigkobling

Varenr	Betegnelse	Bredde(mm)	Indhold(m ³)	Pris DKK
1110-33-2850-13	HD Læsseskovl	2850	3,3	66.500,00
1110-35-3000-13	HD Læsseskovl	3000	3,5	69.500,00
1110-37-3200-13	HD Læsseskovl	3200	3,7	72.500,00
1110-40-3000-13	HD Læsseskovl	3000	4,0	73.500,00
1110-42-3200-13	HD Læsseskovl	3200	4,2	77.500,00

HD læsseskovle til vægtklasse 21-25 tons - ophæng Volvo type hurtigkobling

Varenr	Betegnelse	Bredde(mm)	Indhold(m ³)	Pris DKK
1110-45-3200-13	HD Læsseskovl	3200	4,5	94.500,00
1110-48-3400-13	HD Læsseskovl	3400	4,8	97.500,00

Tilvalg

Beskrivelse	Merpris DKK
Direkte montering	5.775,00
Direkte montering (maskiner over 15 T)	9.345,00
Merpris gummistop	2.415,00
Stor V spildplade	3.990,00
Profilskær/pileskær P151 (151 mm tykt) påsvejset	3.035,00
Profilskær/pileskær P203 (203 mm tykt) påsvejset	5.775,00
9 stk. 2,5" tænder påsvejset	5.385,00
9 stk. 3,0" tænder påsvejset	6.520,00
Bonus sider	3.150,00

Beskrivelse:

Skovlen er lavet til hårdt brug, som f.eks. i grusgrav.
 Hardox 450 bund, ½ Hardox 450 side, sideskær i Hardox 450
 Passer til Volvo type hurtigkobling ophæng, har glat skær og bagskær i slidstål



HD Læsseskovle til læsning i grusgrav til maskinvægt 25-35 tons



HD læsseskovle til vægtklasse 25-30 tons - ophæng Volvo type hurtigkobling

Varenr	Betegnelse	Bredde(mm)	Indhold(m ³)	Pris DKK
1110-50-3200-13	HD Læsseskovl	3200	5,0	110.000,00
1110-55-3200-13	HD Læsseskovl	3200	5,5	113.000,00
1110-60-3400-13	HD Læsseskovl	3400	6,0	118.000,00
1110-65-3400-13	HD Læsseskovl	3400	6,5	123.000,00
1110-70-3400-13	HD Læsseskovl	3400	7,0	128.000,00

HD læsseskovle til vægtklasse 30-35 tons - ophæng Volvo type hurtigkobling

Varenr	Betegnelse	Bredde(mm)	Indhold(m ³)	Pris DKK
1110-70-3700-13	HD Læsseskovl	3700	7,0	140.000,00
1110-75-3700-13	HD Læsseskovl	3700	7,5	146.000,00
1110-80-3700-13	HD Læsseskovl	3700	8,0	150.000,00

Tilvalg

Beskrivelse	Merpris DKK
Direkte montering	10.710,00
Merpris gummistop	2.415,00
Stor V spildplade	3.990,00
Profilskår/pileskår P203 (203 mm tykt) påsvejset	5.880,00
Bonus sider	4.200,00

Beskrivelse:

Skovlen er lavet til hårdt brug, som f.eks. i grusgrav.

Hardox 450 bund, ½ Hardox 450 side, sideskår i Hardox 450

Passer til model Volvo type hurtigkobling ophæng, har glat skær og bagskår i slids

Ribbe Læsseskovle til sortering 9-25 tons

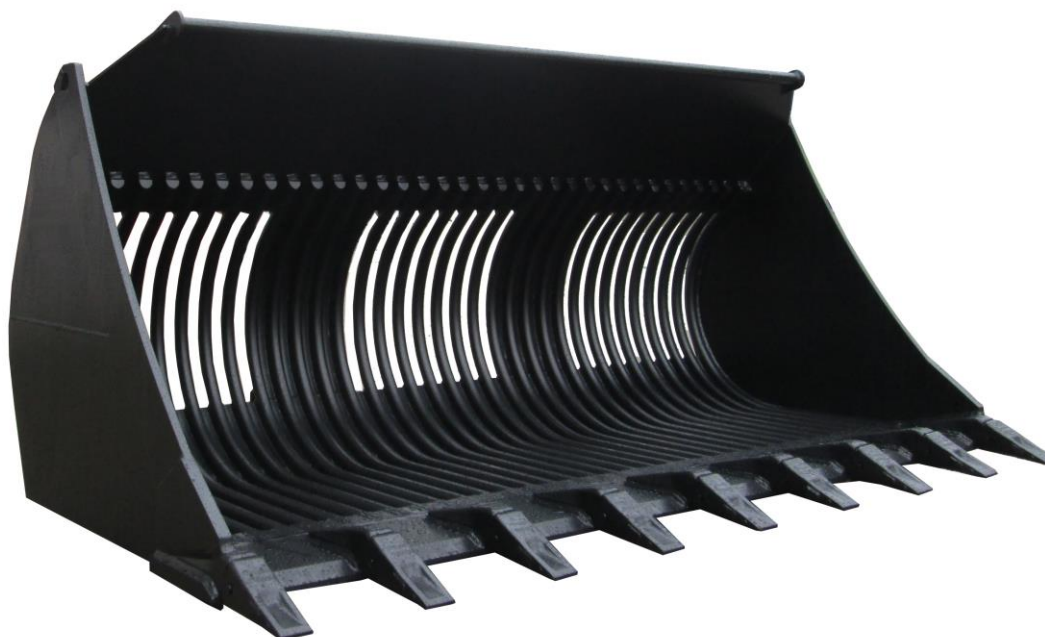

Ribbe læsseskovle til vægtklasse 9-16 tons - ophæng Volvo type hurtigkobling

Varenr.	Betegnelse	Bredde(mm)	Indhold(m ³)	Pris DKK
1375-25-2850-1	Ribbe læsseskovl	2850	2,5	61.000,00
1375-25-2850-1	Ribbe læsseskovl	2850	2,9	64.000,00
1375-31-3000-1	Ribbe læsseskovl	3000	3,1	65.000,00

Ribbe læsseskovle til vægtklasse 16-21 tons - ophæng Volvo type hurtigkobling

Varenr	Betegnelse	Bredde(mm)	Indhold(m ³)	Pris DKK
1375-35-3000-1	Ribbe læsseskovl	3000	3,5	78.000,00
1375-37-3200-1	Ribbe læsseskovl	3200	3,7	82.000,00
1375-40-3000-1	Ribbe læsseskovl	3000	4,0	83.000,00

Ribbe læsseskovle til vægtklasse 21-25 tons - ophæng Volvo type hurtigkobling

Varenr	Betegnelse	Bredde(mm)	Indhold(m ³)	Pris DKK
1375-45-3200-1	Ribbe læsseskovl	3200	4,5	107.000,00
1375-48-3400-1	Ribbe læsseskovl	3400	4,8	111.000,00

Tilvalg

Beskrivelse	Merpris DKK
Direkte montering	5.775,00
Direkte montering (maskiner over 15 T)	9.345,00
Stor V-spildplade	3.990,00
9 stk. 2,5" tænder påsvejset	5.385,00
9 stk. 3,0" tænder påsvejset	6.520,00
Profilskær/pileskær P151 (151 mm tykt) påsvejset	3.035,00
Profilskær/pileskær P203 (203 mm tykt) påsvejset	5.775,00

Skovlen er konstrueret til læsning og sortering af sten og affald.

Ribber i rundjern. ½ Hardox side

Læsseskovle til kompakte læssemaskiner 3-10 tons



Standard læsseskovle til kompakt maskiner - vægtklasse 2 - 3,5 tons

Varenr	Betegnelse	Bredde(mm)	Indhold(m ³)	Pris DKK
1120-400-1400-1	Læsseskovl	1400	0,4	11.500,00

Standard læsseskovle til kompakt maskiner - vægtklasse 3,5 - 5,5 tons

Varenr	Betegnelse	Bredde(mm)	Indhold(m ³)	Pris DKK
1120-800-1730-1	Læsseskovl	1700	0,8	14.500,00
1120-1150-1930-1	Læsseskovl	1900	1,15	15.500,00
1120-1000-2000-1	Læsseskovl	2000	1,0	16.500,00

Standard læsseskovle til kompakt maskiner - vægtklasse 5 - 8 tons

Varenr	Betegnelse	Bredde(mm)	Indhold(m ³)	Pris DKK
1120-1200-2030-1	Læsseskovl	2000	1,2	16.500,00
1120-1350-2230-1	Læsseskovl	2200	1,35	18.500,00

Standard læsseskovle til kompakt maskiner - vægtklasse 8 - 10 tons

Varenr	Betegnelse	Bredde(mm)	Indhold(m ³)	Pris DKK
1120-1600-2250-1	Læsseskovl	2250	1,6	19.000,00
1120-1400-2400-1	Læsseskovl	2400	1,4	21.000,00
1120-1500-2500-1	Læsseskovl	2500	1,5	22.000,00

Beskrivelse:

Den lille læsseskovl er tilpasset brug til kompakte læssemaskiner

Bagkanten er lavet af HB500 slidstål for at opnå længere levetid, når skovlen bruges til at rette af med i forbindelse med belægningsarbejde. Skovlen er samtidig designet med god fylde og -tømmeevne.

Direkte montering.

KONTAKT:

MASKINUDSTYR

Tlf. 70204049

CVR. 38069357

info@maskinudstyr.dk

www.vibco.dk

www.minidumper.dk